

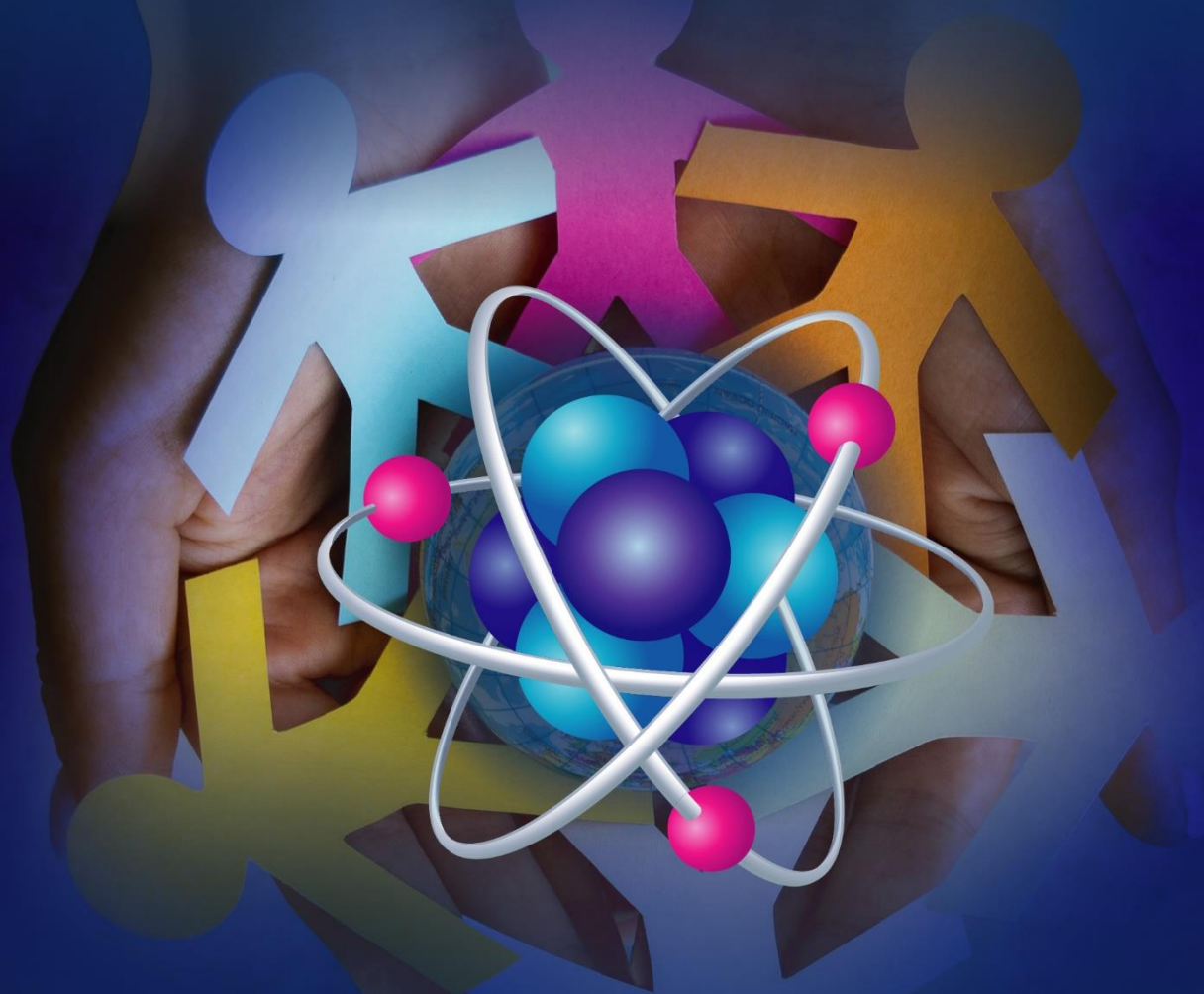

UNIVERSIDAD  
UNIANDÉS



# VII CONGRESO

INTERNACIONAL DE INVESTIGACIÓN E INNOVACIÓN UNIVERSITARIA Y SIMPOSIO  
ESTUDIANTIL DE DESARROLLO SOSTENIBLE

ISSN 2631-2794

FERIA UNIVERSITARIA DE LAS CIENCIAS Y LA CULTURA



# DIRECTRICES

MODALIDAD HÍBRIDA | DEL 12 AL 16  
ISSN 2631-2794 | DE AGOSTO 2024

EXTENSIÓN QUEVEDO



# UNIVERSIDAD REGIONAL AUTÓNOMA DE LOS ANDES

<https://www.uniandes.edu.ec/>



U N I V E R S I D A D  
**UNIANDES**

## DIRECCIÓN DE INVESTIGACIÓN

---

### VII CONGRESO INTERNACIONAL DE INVESTIGACIÓN E INNOVACIÓN UNIVERSITARIA Y SIMPOSIO ESTUDIANTIL DE DESARROLLO SOSTENIBLE

ISSN: 2631-2794

Feria Universitaria de las Ciencias y la Cultura

**Modalidad: Híbrida**

**12 al 16 de agosto 2024**

E-mail: [uq.congreso@uniandes.edu.ec](mailto:uq.congreso@uniandes.edu.ec)

---

Quevedo  
Ecuador  
2024

**Fecha de inscripción y de envío de ponencias:** del 15 de mayo hasta el 25 de julio 2024.

**Fecha del evento:** 12 al 16 de agosto de 2024

## **PRESENTACIÓN DEL EVENTO**

Estimados profesionales, académicos, estudiantes e investigadores:

Es un honor invitarles al *VII Congreso Internacional de Investigación e Innovación Universitaria y Simposio Estudiantil de Desarrollo Sostenible*. Este destacado encuentro se celebrará del 12 al 16 de agosto del presente año en UNIANDES, extensión Quevedo. Este congreso se ha establecido como un pilar de excelencia en el campo de la investigación y la innovación, ofreciendo una excelente oportunidad para la exposición y el debate de los últimos desarrollos en diversas disciplinas del saber. Esperamos contar con su valiosa participación para enriquecer nuestras sesiones con sus contribuciones y experiencias

**Ejes temáticos:** Desarrollo Sostenible, Salud y Bienestar, Ética y Justicia, Desarrollo Económico y Empresarial Sustentable, Educación Superior, Ciencia y Tecnología para el Desarrollo.

El congreso está especialmente diseñado para impulsar la colaboración entre investigadores, profesionales y estudiantes internacionales, buscando promover la innovación y el avance en diversas disciplinas. A lo largo de los cinco días del evento, se desarrollarán conferencias magistrales, sesiones plenarias y presentaciones de trabajos de investigación centradas en temas de importancia global. Esta estructura busca facilitar un intercambio enriquecedor de ideas y fomentar conexiones duraderas entre los participantes.

**Modalidad:** Híbrida

*Presencial:* en la ciudad Quevedo, Los Ríos-Ecuador. Universidad Regional Autónoma de Los Andes-Extensión Quevedo.

*Virtual:* Plataforma Zoom.

- ❖ Las exposiciones serán de forma obligatoria una vez se acepte la ponencia.
- ❖ La presentación es creatividad de cada autor (no hay formato preestablecido).
- ❖ Número máximo de láminas 11 (once diapositivas).
- ❖ El Comité Organizador le solicita que en la primera diapositiva de su presentación aparezca el banner del congreso, el cual se le adjuntará con la carta de aceptación.

- ❖ Las presentaciones deben ajustarse a los tiempos asignados y seguir las pautas de calidad establecidas.

## MODALIDAD PONENTE

### Instrucciones para la presentación de trabajos:

Para garantizar la calidad de las presentaciones y facilitar la revisión y publicación de los trabajos presentados, se solicita a todos los autores que cumplan estrictamente las siguientes indicaciones:

#### 1. Estructura del trabajo:

- ❖ Título (en español e inglés)
- ❖ Autores/as
- ❖ Resumen (en español e inglés)
- ❖ Palabras clave (en español e inglés)
- ❖ Introducción
- ❖ Métodos
- ❖ Resultados
- ❖ Discusión
- ❖ Conclusiones
- ❖ Referencias

#### 2. Formato del documento:

- ❖ Fuente o tipo de letra: Times New Roman
- ❖ Tamaño de letra: 12 puntos
- ❖ Interlineado: 1.5
- ❖ Espacio entre párrafos: 6 puntos antes y después
- ❖ Márgenes: Superior e Inferior: 2.5 cm; Izquierdo y Derecho: 2.5 cm
- ❖ Extensión: De 12 a 20 hojas
- ❖ Numeración de páginas: En la esquina inferior derecha

#### 3. Estilo de citas:

- ❖ Para Ciencias de la Salud, se utilizará el formato **Vancouver**.
- ❖ Para las demás disciplinas/áreas del conocimiento, se utilizará el formato **APA séptima edición**.

- ❖ Se deben utilizar referencias y no bibliografía, colocándolas al final de la ponencia con enlaces de acceso (**obligatorio para aprobación**)

#### 4. Criterios de aprobación:

- ❖ Todas las propuestas se enviarán al Turnitin oficial del Congreso para verificar el nivel de similitud.
- ❖ Los autores recibirán respuesta sobre el resultado del primer proceso.
- ❖ Las recomendaciones del Consejo Editorial deben ser atendidas en un plazo no mayor de 4 días.
- ❖ Se recomienda evitar referencias a resúmenes, tesis y páginas de internet no certificadas, priorizando citas de artículos científicos, libros y documentos actualizados.
- ❖ Los trabajos deben presentar resultados novedosos y fundamentados científicamente, con redacción clara y coherente.
- ❖ Tener cómo mínimo *cinco referencias de Scopus*.

#### 5. Envío de ponencias:

- ❖ Para enviar su ponencia, utilice el siguiente correo electrónico con el asunto:

**"Ponencia: [Nombre de la ponencia]"**.

- ❖ Correo electrónico de envío: [uq.congreso@uniandes.edu.ec](mailto:uq.congreso@uniandes.edu.ec)
- ❖ **Mínimo tres autores con nombres completos, e-mail, ORCID y filiación institucional.**

#### 6. Evaluación de trabajos:

- ❖ El Comité Editorial desarrollará un proceso de revisión por pares riguroso y transparente para garantizar la calidad de los trabajos aceptados.
- ❖ Se revisarán los trabajos con expertos en el campo para evaluar las propuestas y trabajos enviados.
- ❖ Una vez que el autor recibe la notificación que su trabajo fue aprobado (*carta de aceptación*) para su presentación en el Congreso, éste realizará su pago de inscripción.

#### 7. Cuota de inscripción:

Los valores para inscripción son los siguientes:

Ponente individual: **\$120 USD**

❖ El pago de inscripción bajo esta modalidad se puede realizar por las siguientes formas:

<b>PAYPHONE</b>	
<b>Banco del Ecuador</b>	<b>PayPhone</b>
<p><b>BANCO BOLIVARIANO</b> <b>Cuenta Corriente:</b> 2055024367 <b>RUC:</b> 0993257265001 <b>Beneficiario:</b> CCGECON</p> <p>Datos adicionales para transferencias internacionales: <b>BIC/SWIFT:</b> BBOLECEG100 <b>ABA:</b> 02100089 Dirección: Junín y Panamá 200, Guayaquil-Ecuador.</p>	<p><b>Pago individual por autor/ \$120,00</b> <a href="https://payp.page.link/LB97">https://payp.page.link/LB97</a></p>  <p><b>Pago por ponencia de 3 autores/ \$360,00</b> <a href="https://payp.page.link/NZR1">https://payp.page.link/NZR1</a></p> 
<b>PAYPAL</b>	
<p><a href="https://goo.su/0KdiY">https://goo.su/0KdiY</a></p> 	

**WESTER UNION**

**Nombre del destinatario:** Darwin Michael

**Apellido del destinatario:** Ramos Carpio

**País:** Ecuador

**Dirección:** Babahoyo-Los Ríos.

**Celular:** +593 992118124

Correo: [uq.congreso@uniandes.edu.ec](mailto:uq.congreso@uniandes.edu.ec)

Enviar los siguientes datos para la emisión de la factura:

Nombres y apellidos completos:

Número de identificación:

País:

Dirección de domicilio:

Número de celular con el código país:

Correo electrónico. *(todos los datos son obligatorios)*

**IMPORTANTE:** El incumplimiento de cualquiera de las indicaciones previstas en los puntos traerá como resultado, que la propuesta de trabajo no sea aceptada a participar en el Congreso.



# MODALIDAD PARTICIPANTE

## 1. Inscripción:

- ❖ Todos los participantes deben inscribirse previamente para tener acceso al evento. El proceso de inscripción es sencillo y se realiza a través del siguiente correo electrónico: [uq.congreso@uniandes.edu.ec](mailto:uq.congreso@uniandes.edu.ec)
- ❖ Utilice el asunto "**Inscripción: [Nombre y Apellidos completos]**" al enviar su solicitud de inscripción.
- ❖ Proporcione su nombre completo, dirección de correo electrónico, número de contacto y afiliación institucional (si corresponde).

## 2. Cuota de inscripción:

- ❖ Para confirmar su participación, se requiere el pago de una cuota de inscripción.

PAYPHONE	
<b>Participantes</b> <b>Profesionales, docentes e investigadores:</b> \$60 USD	Participante Estudiantes de pregrado \$20 USD
<a href="https://payp.page.link/BCci">https://payp.page.link/BCci</a> 	<a href="https://payp.page.link/L26z">https://payp.page.link/L26z</a> 

## 3. Modalidad de participación:

- ❖ Como asistente, tendrá la oportunidad de asistir a las conferencias, y otras actividades programadas.



#### **4. Fechas importantes:**

- ❖ Manténgase informado sobre las fechas claves, como la fecha límite de inscripción y los plazos para la presentación de ponencias en las redes sociales de la Universidad y de los co-organizadores.

<https://www.facebook.com/UNIANDES.ec>

<https://www.facebook.com/ccgecon.org>

<https://www.facebook.com/Neutrosofia>

#### **5. Participación activa:**

- ❖ Le alentamos a aprovechar al máximo su participación en el congreso. Interactúe con los ponentes y otros participantes, realice preguntas en las sesiones, participe en discusiones y establezca conexiones profesionales (presencial).

#### **6. Certificados de participación:**

- ❖ Se proporcionarán certificados de participación a todos los asistentes que hayan cumplido con los requisitos de asistencia al evento.
- ❖ Certificado de 40 horas.

#### **Otros aspectos para considerar del evento:**

##### **Beneficios:**

##### **1. Certificados de:**

- ❖ Ponente.
- ❖ Asistente o participación de 40 horas.
- ❖ Certificado de publicación o carta de aceptación emitida por la revista.

##### **2. Publicación de trabajos:**

- ❖ Se garantiza la publicación de todas las ponencias en diferentes revistas indexadas.

##### **3. Memorias digitales:**

El Comité Organizador garantiza la publicación de un libro de memorias con ISSN: 2631-2794, en donde se publicarán los títulos de ponencias con las evidencias del congreso.

**Colaboradores:**

- ❖ **CCGECON** – Centro de Capacitación y Gestión del Conocimiento.
- ❖ **ALCN** - Asociación Latinoamericana de Ciencias Neutrosóficas.
- ❖ **CECEIC** - Centro de Estudios para la Calidad Educativa y la Investigación Científica, México.

**Contacto:**

Dr. Jesús Estupiñán Ricardo, PhD.

Presidente del Comité Editorial y Coordinador general del evento:

Celular: **+593 985169648**

Esperamos contar con su participación en este importante evento científico que promueve el avance del conocimiento y la colaboración internacional. Les extendemos una cordial invitación a unirse a nosotros en esta experiencia enriquecedora.

# VII CONGRESO

INTERNACIONAL DE INVESTIGACIÓN E INNOVACIÓN UNIVERSITARIA Y SIMPOSIO  
ESTUDIANTIL DE DESARROLLO SOSTENIBLE

ISSN 2631-2794



FERIA UNIVERSITARIA DE LAS CIENCIAS Y LA CULTURA

